MAAP #137: Nuevo Foco de Minería Ilegal en la Amazonía Peruana: Río Pariamanu (Madre de Dios)

mayo 4, 2021

Donate

(https://www.maapprogram.org/wp-content/uploads/2020/10/maaproject.org-maap-illegal-gold-mining-down-78-in-peruvian-amazon-but-still-threatens-key-areas-SkySat-Main-Image-Pariamanu-23Oct2020-300dpi.jpg)

Imagen 1. Imagen de muy alta resolución de la reciente deforestación (10 hectáreas) por minería aurífera en el nuevo

Franklin W. donated $50 ❤️
to Fighting Amazon Fires
Pennington, United States
Donate

Introducción

En el 2019, el Gobierno peruano lanzó la Operación Mercurio para enfrentar a la **minería aurífera ilegal** en la zona más grave de la Amazonía peruana, conocida como La Pampa (región Madre de Dios).

Como resultado, la deforestación por minería tuvo una importante reducción del 90% en dicha zona (MAAP #130 (https://www.maapprogram.org/2020/mineria_ilegal/)).

Sin embargo, la minería ilegal se ha trasladado a **nuevos focos** (Imagen 1), aunque en niveles mucho más bajos de deforestación.

El foco más emblemático se ubica a lo largo del río **Pariamanu**, al noreste de La Pampa en la región Madre de Dios (ver Mapa Base, abajo).

Hemos documentado la deforestación minera ilegal de **204 hectáreas** en la zona Pariamanu desde el 2017 hasta la actualidad.

Esta actividad minera es **ilegal** debido a que se encuentra sobre concesiones forestales castañeras y fuera de la zona minera permitida (comúnmente denominada como el «corredor minero»).

Afortunadamente, una serie de acciones oportunas del **Gobierno peruano** han minimizado el daño irreversible a lo largo del Pariamanu (ver abajo).

El objetivo del presente reporte es presentar a Pariamanu como un **caso emblemático** que vincula la tecnología con la gestión y acción de las entidades públicas y sociedad civil al abordar la actividad ilegal en la Amazonía.

También representa un caso concreto de una colaboración estratégica entre la sociedad civil y el gobierno para lograr cero deforestación (y deforestación evitada).

Mapa Base de la Zona Pariamanu

El **Mapa Base** muestra la ubicación de la minería ilegal a lo largo del río Pariamanu, un tributario del río Las Piedras (distrito y provincia de Tambopata, región Madre de Dios).

Para contexto, se incluye la zona minera de La Pampa, la ciudad de Puerto Maldonado (capital de Madre de Dios), y la Comunidad Nativa de Boca Pariamanu.

También mostramos otro nuevo foco de minería ilegal en la zona de Apaylon, justo al lado de La Pampa.

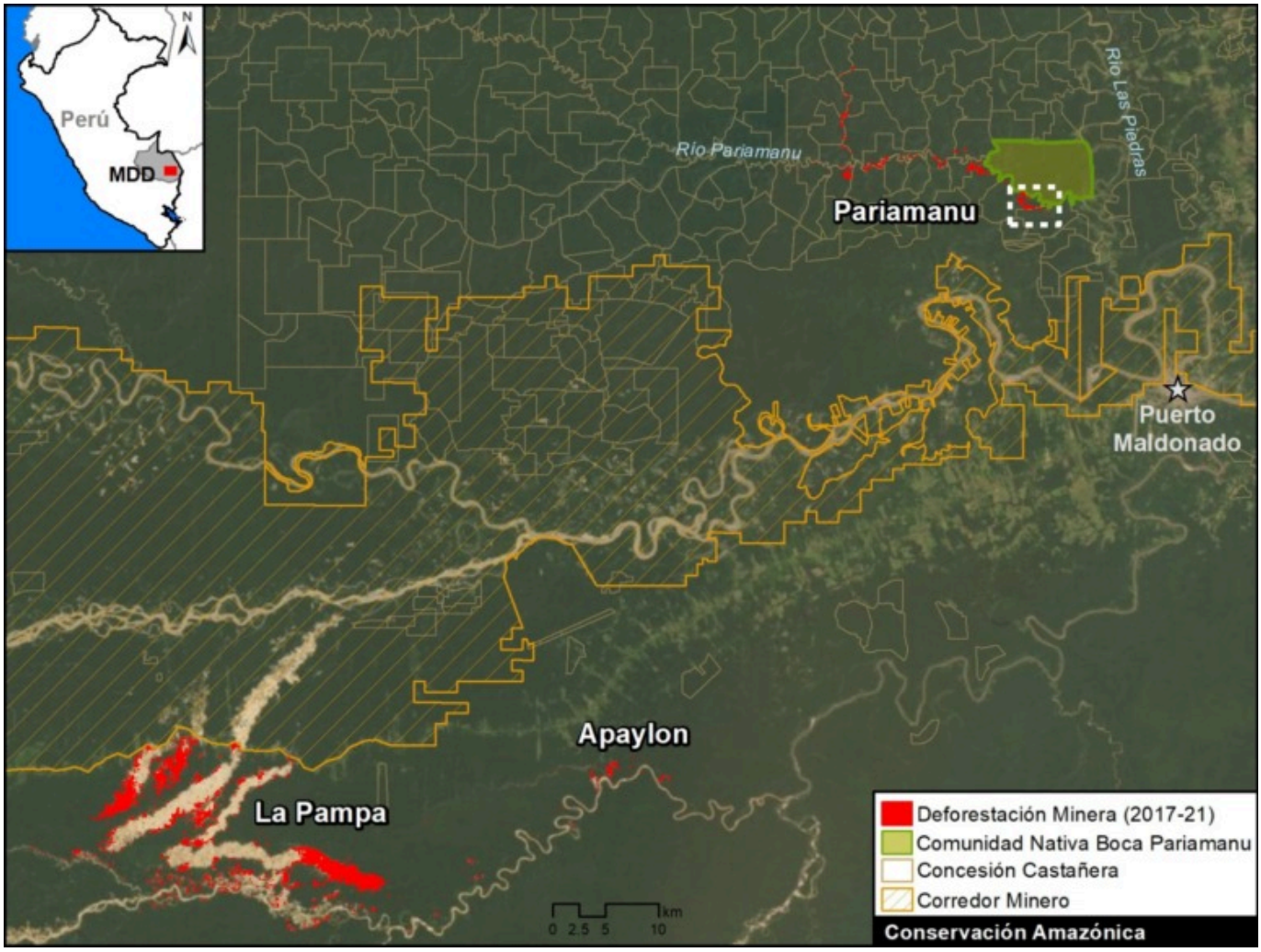

(https://www.maapprogram.org/wp-content/uploads/2021/04/maaproject.org-maap-137-nuevo-foco-de-mineria-ilegal-en-la-amazonia-peruana-rio-pariamanu-madre-de-dios-BaseMap-Pariamanu-March2021-200dpi-Spa-v3.jpg)

Mapa Base. Minería ilegal a lo largo del río Pariamanu, en contexto de La Pampa. Datos: MAAP.

En total, hemos documentado la deforestación de **204 hectáreas** por minería aurífera ilegal en Pariamanu desde el 2017, indicadas con el **color rojo**.

Nótese que dicha deforestación se ubica al interior de concesiones forestales de castaña y fuera del «corredor minero,» lo que indica su ilegalidad.

Video: Deforestación Minera Ilegal en Pariamanu

Presentamos un **video de imágenes satelitales** que muestra un ejemplo de la deforestación minera ilegal en la zona de Pariamanu. En este caso, se trata de 71 hectáreas entre el 2016 (primera imagen) y 2021 (última imagen), en el área indicada por el cuadro blanco en el Mapa Base. Cada imagen es de julio de cada año (2016 – 20), a excepción del 2021 que muestran las de enero y marzo. *Presione el botón «play» (izquierda inferior) para iniciar al video. Haga clic en el cuadro (derecha inferior) para ver en pantalla completa.*

Video de imágenes satelitales. Datos: Planet.

Planet link: https://www.planet.com/stories/illegal-gold-mining-in-southern-peruvian-amazon-pa-6DfO4KuGg

---

Reportes MAAP y Acciones Gubernamentales

(https://www.maapprogram.org/wp-content/uploads/2021/03/maaproject.org-nuevo-foco-de-mineria-ilegal-en-la-amazonia-peruana-pariamanu-Capture-pariamanu-raid.jpg)

Operativo en Pariamanu, septiembre del 2020. Foto: FEMA Madre de Dios.

El primer reporte MAAP sobre Pariamanu fue publicado en **noviembre del 2016**, en donde describimos "el inicio de la actividad minera en una nueva zona" (MAAP #50 (https://www.maapprogram.org/2016/mineria-2016/)). Se trataba de 69 hectáreas deforestadas en las orillas del río Pariamanu.

En enero del 2020, publicamos el segundo reporte MAAP sobre Pariamanu, informando que la deforestación minera incrementó a 99 hectáreas en Pariamanu (MAAP #115 (https://www.maapprogram.org/2020/fronteras-mineria-peru/)). En este informe advertimos que hay indicios de que los mineros desplazados por la Operación Mercurio (en febrero del 2019) se habrían trasladado a esta zona.

En respuesta a esta situación, el Gobierno peruano, liderado por la Fiscalía Especializada en Materia Ambiental (FEMA) de Madre de Dios, realizó una **serie de operativos** en el 2020 (mayo (https://noticias.madrededios.com/articulo/local-sucesos/madre-de-dios-realizan-operativo-contra-la-mineria-ilegal-en-rio-pariamanu/20200517182204014023.html), agosto (https://es.mongabay.com/2020/08/madre-de-dios-mineria-ilegal-operativo-pariamanu-peru/) y septiembre (https://es.mongabay.com/2020/09/mineria-ilegal-madre-de-dios-pariamanu-peru-deforestacion-fotos/), respectivamente), como una extensión de la Operación Mercurio enfocada en la zona Pariamanu.

Los operativos fueron efectivos para destruir equipos de minería y enviar un mensaje contundente de que el gobierno también responde en esta área.

Encontramos que la deforestación minera continuó en varias áreas pequeñas entre octubre del 2020 y marzo del 2021 (Imagen 2), alcanzando el nuevo total de 204 hectáreas.

Afortunadamente el gobierno sigue respondiendo con eficacia. Recientemente (19 de marzo), la FEMA de Madre de Dios y la Dirección General de Capitanías y Guardacostas del Perú realizaron un nuevo operativo (https://www.actualidadambiental.pe/operativos-mineria-ilegal-madre-de-dios/) contra la minería ilegal de Pariamanu, encontrando un campamento, equipos y un área desboscada.

Como se ha mencionado más arriba, Pariamanu representa un **caso emblemático** que vincula la tecnología con la gestión y acción de las entidades públicas y sociedad civil al abordar la actividad ilegal en la Amazonía, y un caso concreto de una colaboración entre la sociedad civil y el gobierno para lograr cero deforestación (y deforestación evitada).

(https://www.maapprogram.org/wp-content/uploads/2021/04/maaproject.org-nuevo-foco-de-mineria-ilegal-en-la-amazonia-peruana-pariamanu-Panel1-Pariamanu-24Oct2020-16Mar2021-200dpi-Spa-v2.jpg)

Imagen 2. Datos: Planet, MAAP.

Agradecimientos

Agradecemos a S. Novoa (ACCA), Z. Romero (ACCA), G. Palacios (ACA) y a A. Felix, K. Nielsen, A. Caceres, I. Canelo, J. Carlos Guerra, O. Liao, y H. Che Piu del proyecto Prevenir de USAID, por sus útiles aportes y comentarios a este reporte.

Este reporte se realizó con el apoyo técnico de USAID, a través del proyecto Prevenir. Prevenir es una iniciativa que durante 5 años trabajará con el Gobierno del Perú, la sociedad civil y el sector privado para prevenir y combatir los delitos ambientales en Loreto, Ucayali y Madre de Dios, con la finalidad de conservar la Amazonía Peruana.

Descargo de responsabilidad: Esta publicación es posible gracias al apoyo del pueblo estadounidense a través de USAID. Su contenido es responsabilidad exclusiva del autor o autores y no refleja necesariamente los puntos de vista de USAID o del gobierno de los EE. UU.

Este trabajo también es apoyado por NORAD (Norwegian Agency for Development Cooperation), ICFC (International Conservation Fund of Canada) y EROL Foundation.

(https://www.maapprogram.org/wp-content/uploads/2021/04/maaproject.org-usaid-norad-icfc-maap-notext.png)

Cita

Finer M, Mamani N (2021) Nuevo Foco de Minería Ilegal en la Amazonía Peruana: Río Pariamanu (Madre de Dios). MAAP: 137.